

COMUNE DI MARENE
PROVINCIA DI CUNEO



OGGETTO:

PIANO DI RECUPERO DI INIZIATIVA PRIVATA
 (ai sensi degli artt. 27 e 30, della Legge 05.08.1978, n. 457)
 INERENTE IL COMPARTO PR 5 DEL VIGENTE P.R.G.C.
 (TAVOLA SOSTITUTIVA)

UBICAZIONE:

MARENE, via PASCHERETTO, n. 26
 FG. 16 - Mapp. 2018 - Sub. 2 - 4 - 5 - 6 - 7

RICHIEDENTE:

FERRERO GIUSEPPE
 Residente in MARENE (CN)
 Via TRIESTE, n. 13
 C.fisc. **FRR GPP 47A13 E393G**

FERRERO MANUELA
 Residente in CHERASCO (CN)
 Via ROMA, n. 9A
 C.fisc. **FRR MNL 75C62 H700**

AMBROGIO ORNELLA
 Residente in MARENE (CN)
 Via TRIESTE, n. 13
 C.fisc. **MBR ALL 49D53 I512T**

FERRERO MARCO
 Residente in MARENE (CN)
 Via TRIESTE, n. 11bis
 C.fisc. **FRR MRC 78A25 H70W**

TAVOLA
10/B

STATO DI PROGETTO

- VERIFICA REQUISITI DI ADATTABILITA' -

SCALA: **1:100** DATA: **Gennaio 2024**

IL PROGETTISTA:

Arch. Roberto DOGLIANI

Architetto
Roberto DOGLIANI
 Ordine degli Architetti P.P.e.C.
 della Provincia di Cuneo
 n. 915

Via Vittorio Emanuele II, 55
 12062 CHERASCO (CN)

Codice Fiscale
DGL RRT 69R24 B111C
 Partita IVA
03320110048

T 0172 488034
C 338.5309609
 E **rdogliani@libero.it**
 PEC **roberto.dogliani@archworkshop.it**

Disegno di proprietà dello Studio Roberto DOGLIANI e protetto a termini di Legge.



PLANIMETRIA PIANO TERRA

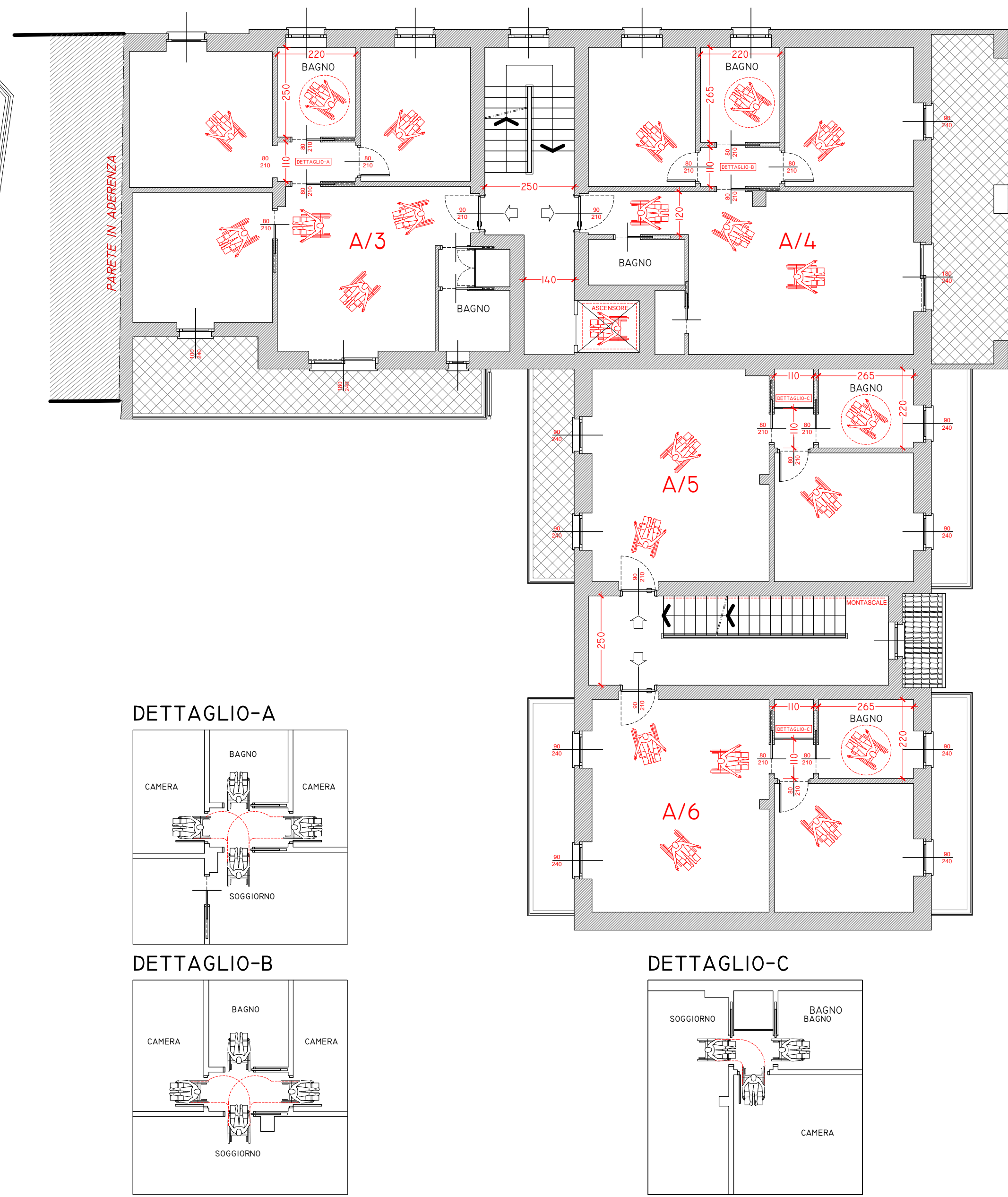

DETTAGLIO-A

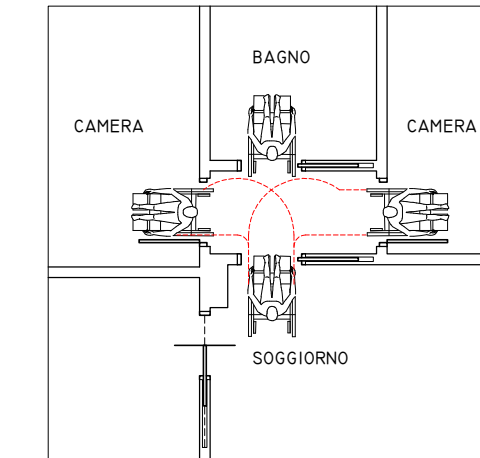

DETTAGLIO-B

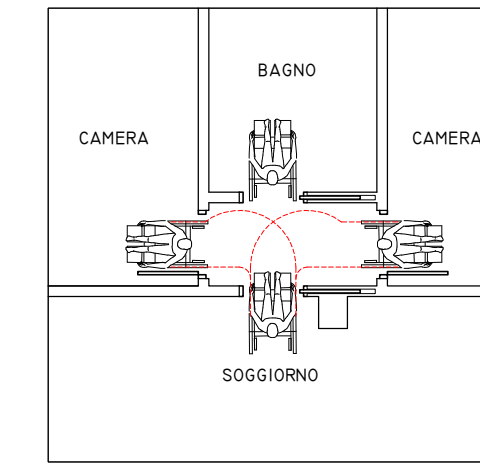

DETTAGLIO-C

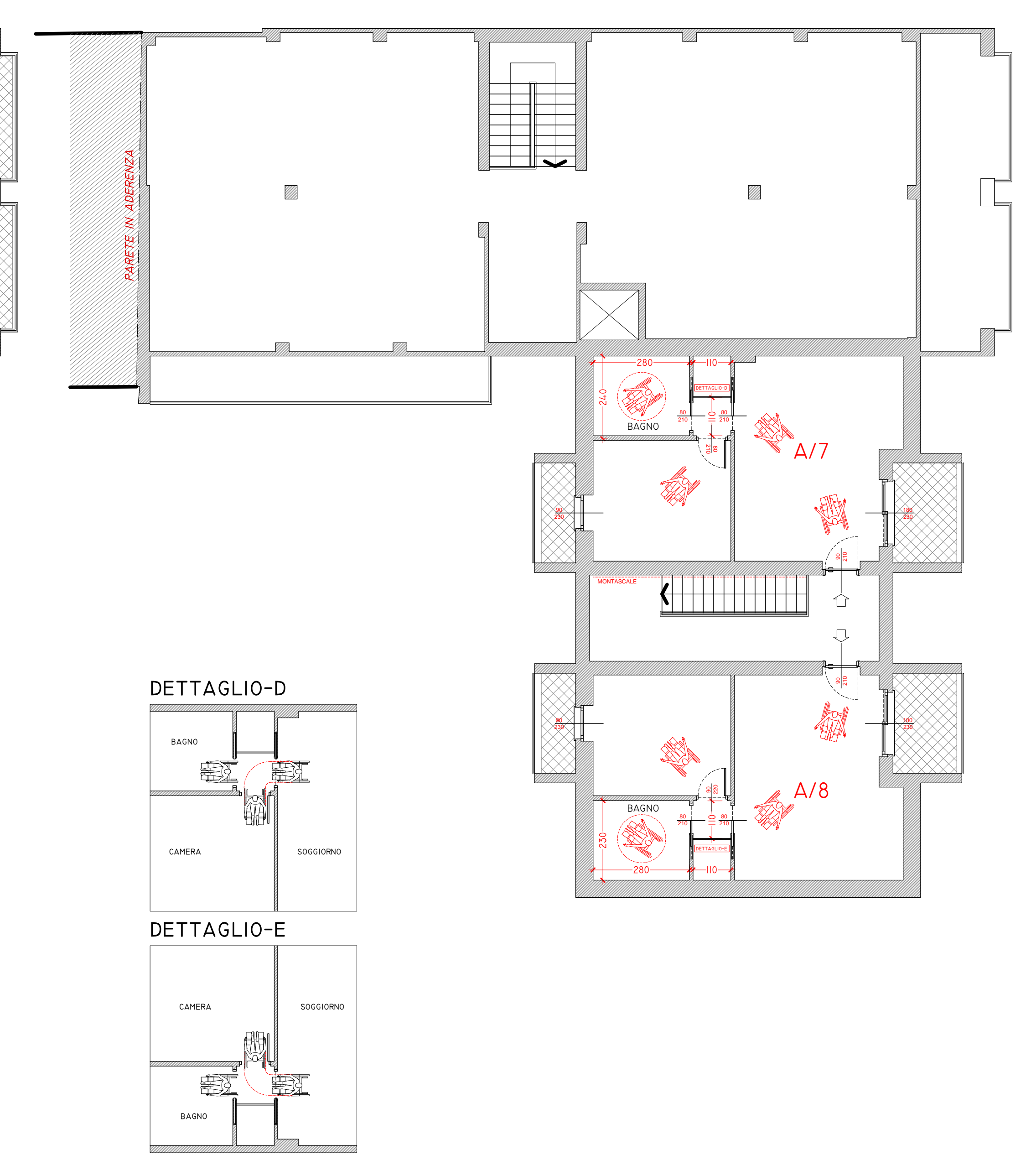
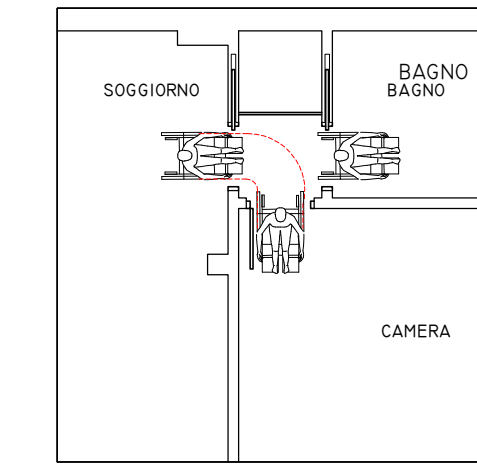

DETTAGLIO-D

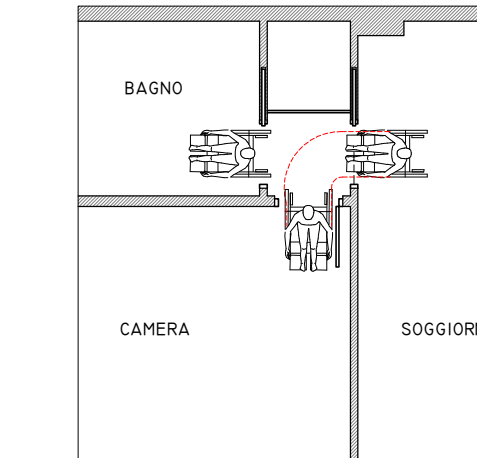

DETTAGLIO-E

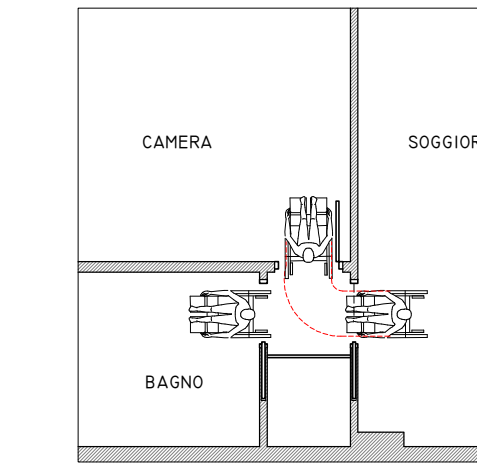

PIANTA PIANO PRIMO

PIANTA PIANO SOTTOTETTO